Välj med Hjärtat – för en bättre miljö

Hanna Flygar, Projektledare Apotek Hjärtat

Målsatt prioritering i koncernen 2017:

”Stödja kundernas hållbara val och driva en klimatsmart utveckling”

Hållbara val på Apotek Hjärtat:

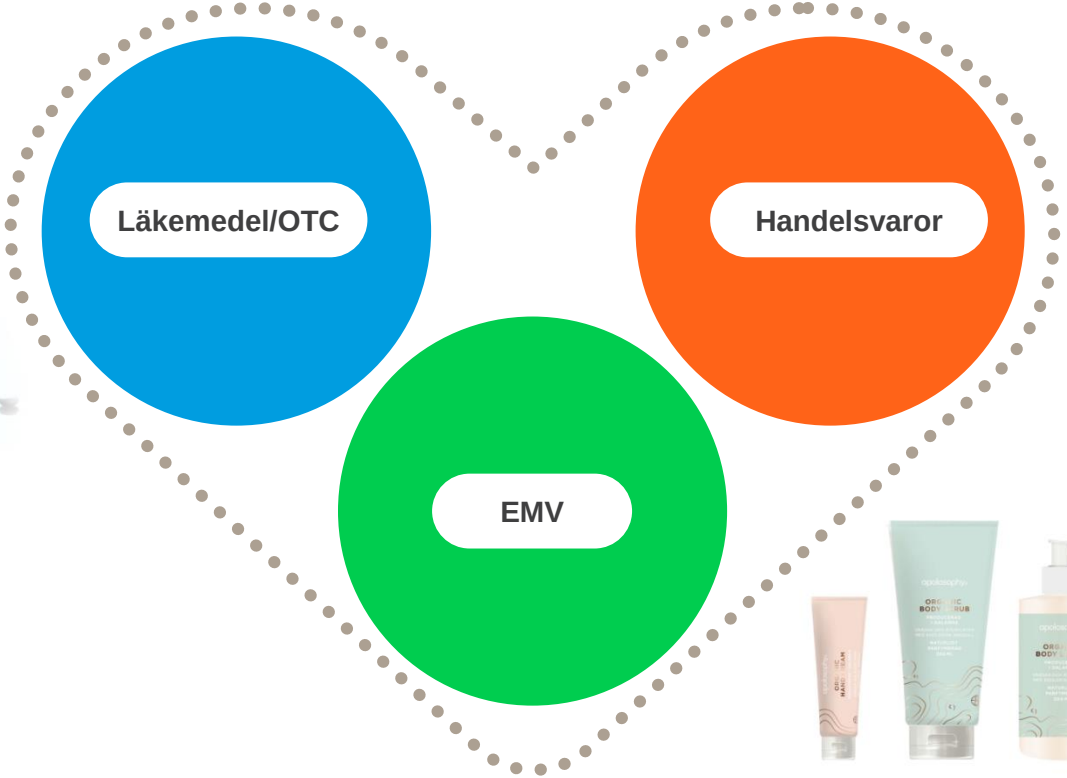

Läkemedelsförsäljning - fördelning

Hjärtats miljö- och hållbarhetskriterier
Apotek
Egenvård

Sluten vård 7,5 mdkr
Landstingen upphandlar
Miljöhänsyn via upphandling

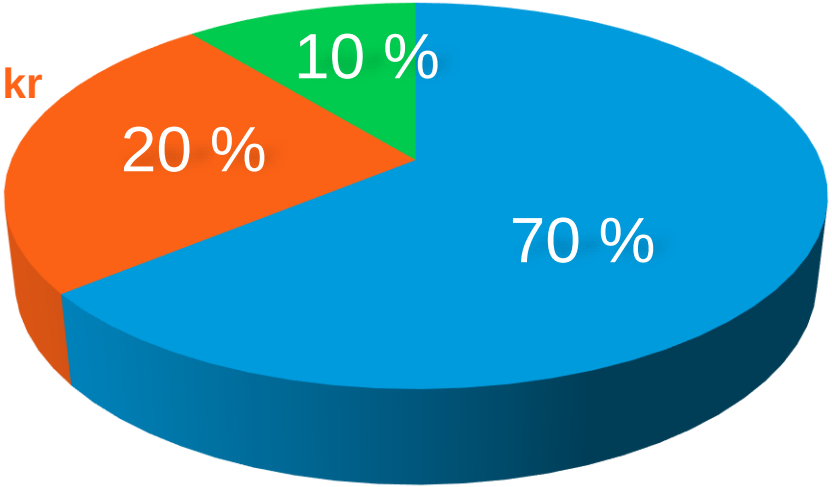

Öppen vård 28,4 mdkr
TLV beslutar: Generikautbytet gäller – byts ut till det billigaste!
Inga miljökrav!

Ref.: INSIKT, e-Hälsomyndigheten, December 2015

Läkemedel hamnar i miljön via två huvudvägar:

I vår satsning tittar vi på tillverkningen:

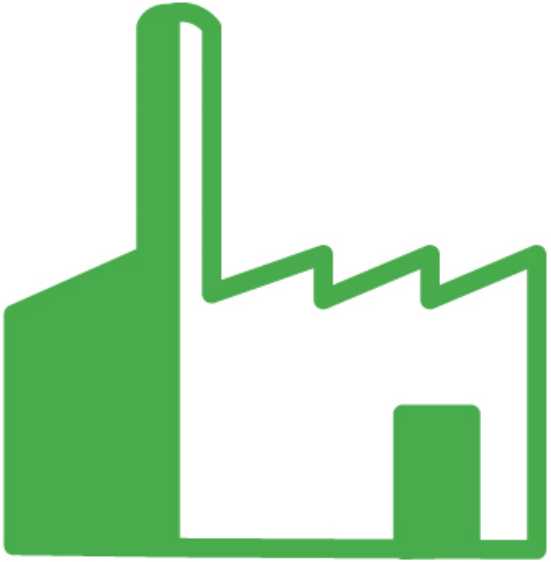

Tillverkningen av läkemedel sker ofta i **fattiga länder** med **svagt skydd** för människor och miljö, och som har stora problem med **korruption**.

- **Lokalt** drabbar det människors hälsa och orsakar miljöförstöring.
- **Globalt** riskerar vi resistensutveckling som drabbar oss alla, även i Sverige.
- **Miljökrav** saknas idag i lagstiftningen som styr tillverkningen av läkemedel (GMP)

Förra hösten skickade vi ut en enkät till alla leverantörer i värkhyllan.

Vi ville veta hur de jobbar med miljö och socialt ansvar, för att <u>identifiera de bästa alternativen</u> i värkhyllan.

Enkäten hade två delar

Del 1 av enkäten: Frågor om hållbarhetsarbetet

Enkätens första del bestod av 13 frågor där företaget ombads beskriva bland annat:

- Hur jobbar ni med miljöskydd, mänskliga rättigheter, barnarbete, tvångsarbete och arbetarrätt?
- Vad ser för ni risker i er tillverkning?
- Hur jobbar ni med kontrollen av leverantörer & underleverantörer?

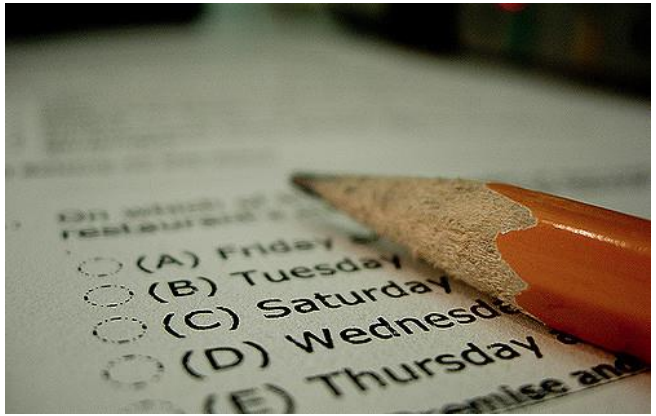

Del 2 av enkäten: Detaljerade frågor med miljöfokus

- Ange adresser och typ av anläggning
- Följs miljölagstiftningen?
- Hur hanteras flytande avfall?
- Nivåer av API i avloppsvattnet
- Hur förebygger ni resistens?

API = Active Pharmaceutical Ingredient

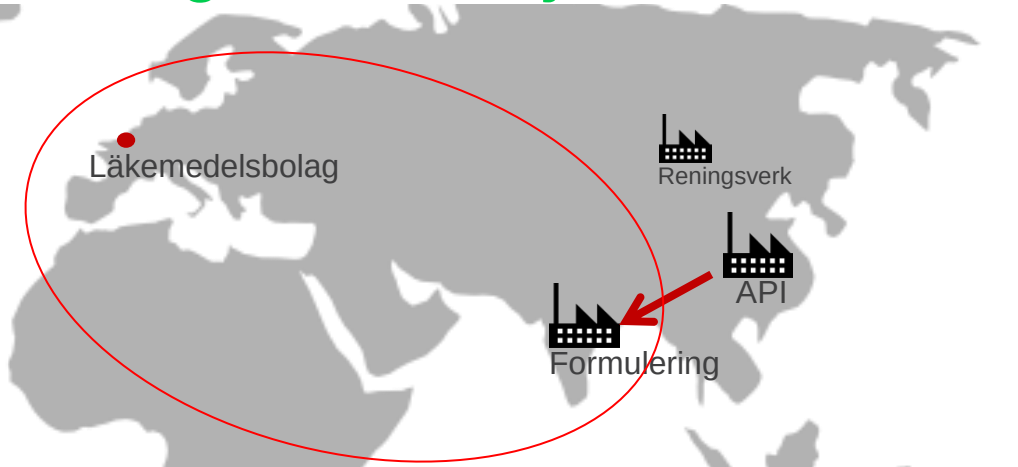

Frågorna i denna del av enkäten är tänkta att definiera var i tillverkningskedjan det potentiellt kan ske utsläpp, samt underlätta för en framtida inspektion.

Ett företag kan ha 40 anläggningar runtom i världen…

APOTEK ICA

…och samtidigt använda underleverantörer

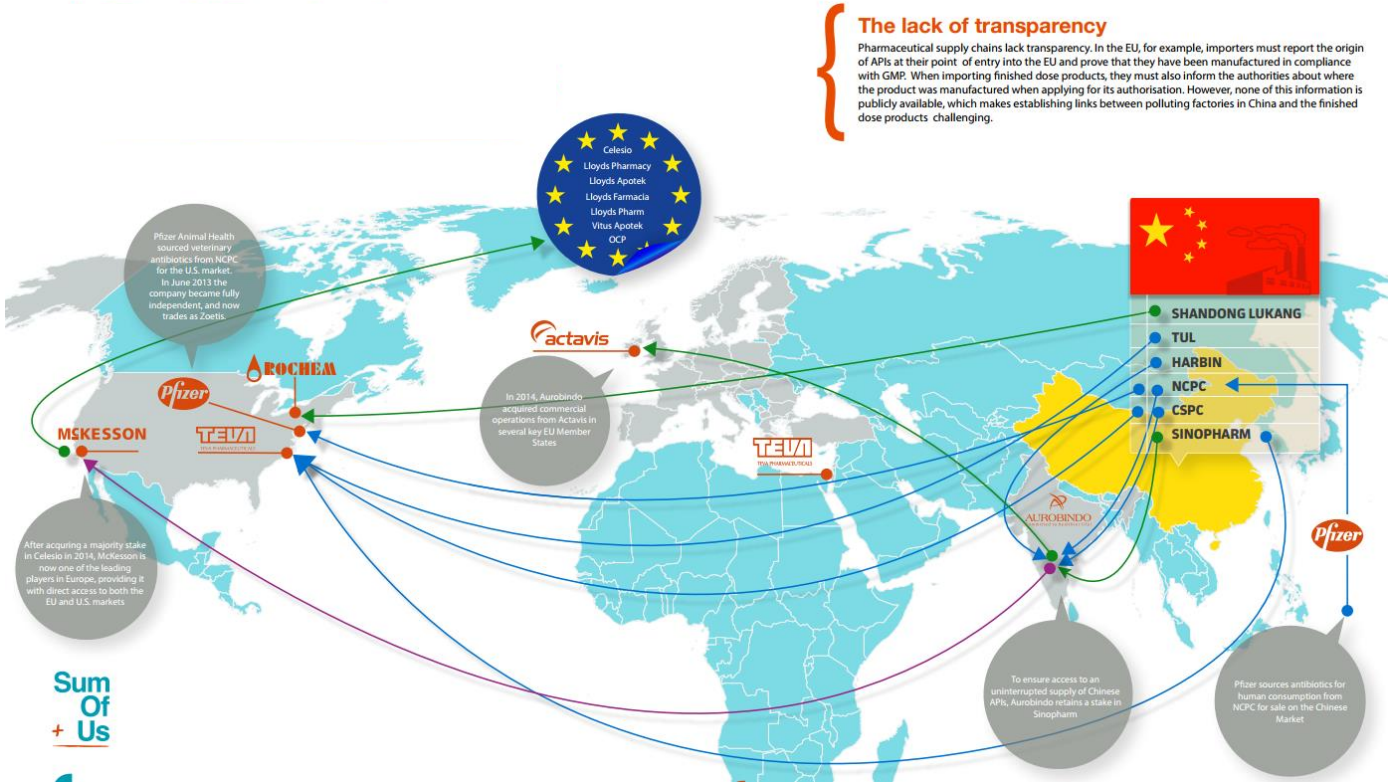

APOTEK ICA

Utmaning våren 2016…

Att agera eller inte agera? Det var frågan…

15 av **20** leverantörer svarade på enkäten

Ingen har inkommit med de svar rörande API-siten som vi efterfrågat (utsläpp etc)

9 av de **15** har visat upp en hållbarhetsredovisning av hög kvalitet

Välj med Hjärtats tre kriterier för miljö- och hållbarhetsarbete

1.

Företaget driver ett **långsiktigt hållbarhetsarbete**

Hållbarhets-rapport enligt GRI standard

2.

Innehållet i rapporten **har granskats av tredje part**

Externt reviderad

3.

Arbetar gemensamt med läkemedelsbranschen för att **dela kompetens** kring miljö- och hållbarhets-frågor i leverantörskedjan

Medlemmar i bransch-organisationen Pharmaceutical Supply Chain Initiative (PSCI)

Vår nya hållbarhetsmärkning – Välj med Hjärtat

Så ser det ut på apoteken

Lanserat på samtliga apotek i februari 2017

APOTEK ICA

NOVARTIS

SANDOZ A Novartis Division

McNeil Consumer Healthcare

Takeda

Företag
som uppfyller
Välj med Hjärtats
kriterier just nu

Välj med

gsk

BAYER

APOTEK ICA

Tack